

ENVERNO

TEMPORADA 2025



SÁB 8 MAR 20:30
Zarzuela viajera
Coro Joaquín Gaztambide
ZARZUELA



DOM 16 MAR 17:30
Queenmanía
Rock en familia — FAMILIAR



VIE 21 MAR 19:30
Orq. Sinfónica de Navarra
Luces y sombras — CLÁSICA



DOM 23 MAR 11:00/12:30
Aqualuz
Teatro para primera infancia
FAMILIAR

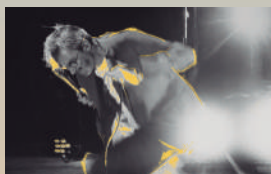

SÁB 29 MAR 20:30
Xoel López
CONCIERTO



DOM 30 MAR 19:30
Una madre de película
Con Toni Acosta — TEATRO

TEATRO GAZTAMBIDE



Entradas a la
venta en
SAC / Taquilla /
tudelacultura.com

Nafarroako Gobernua
Gobierno de Navarra



inaem PLATEA



INSTITUTO
NAVARRÉS DE
CULTURA

FUNDACIÓN
SALVADORA
FUNDATZA



ORQUESTA
SINFÓNICA
DE NAVARRA

ORQUESTA
SINFÓNICA



INICIATIVA
CIVIL



DN
DIRECCIÓN
GENERAL



TEATRO
CLÁSICO



TEATRO
CLÁSICO



Tudela
AYUNTAMIENTO

AGENDA CULTURAL MARZO

AGENDA CULTURAL
TUDELA - CULTURA
Nº 395 Marzo 2025

TUDELA
CULTURA



Tudela
AYUNTAMIENTO



#tudelaesapórtal

¿Quieres publicar en la agenda?

La Agenda Cultural es la publicación mensual que edita el departamento de Cultura del Ayuntamiento para la difusión de eventos culturales, sociales y deportivos sin ánimo de lucro que tienen lugar en la Ciudad de Tudela. Las personas interesadas en anunciarse deben contactar con la Agenda Cultural antes del día 20 de cada mes.

Descárgate la Agenda Cultural desde www.tudelacultura.es

CÓMO ANUNCIARSE:

@ imprensa@imprentacastilla.com

RECOGIDA DE INFORMACIÓN:

* El contenido de la agenda será de carácter cultural, deportivo o social sin ánimo de lucro. No obstante, Tudela - Cultura, cuando lo estime necesario, podrá insertar otro contenido distinto al reseñado.

* El contenido de la agenda será facilitado por Tudela - Cultura, Ayuntamiento de Tudela, Asociaciones Culturales, Deportivas, Sociales o por cualquier entidad o persona particular que desee divulgar cualquier acto cultural, deportivo o social sin ánimo de lucro.

* La recogida de contenido se realizará mediante correo electrónico, enviando la información y, si lo hubiese, una imagen o cartel de la actividad, a la dirección: imprensa@imprentacastilla.com

* En caso de que Tudela - Cultura considere que algún tipo de información no debe salir en la agenda por motivos de su contenido, podrá vetar su publicación.

* En el caso de que por exceso de información toda no cupiese en la agenda cultural, será Tudela - Cultura quien decida qué contenido debe salir en la misma.

PUNTOS DE REPARTO

Casa del Almirante (Cine Moncayo, Teatro Gaztambide) · Castel Ruiz · SAC · Centros Cívicos · Punto de Encuentro (Oficina de Turismo - Plaza Nueva) · Museo Muñoz Sola · Bienestar Social · (Deportes) Ribotas · Hospital Reina Sofía · C. Salud Gayarre · C. Salud Santa Ana · Fundación Dédalo · Junta de Aguas · Biblioteca Pública de Tudela · Correos · Piscinas Cubiertas · Librería El Cole · Librería Santos Ochoa · Librería Letras a la taza · Palacio Decanal · Copistería Sagasti · Papelería Folder · C. Cívico Griseras · Bar José Luis · Gilligans · Diamante · Strauss · Bar Aragón · Quei Plaza · Bar La Cura · Bar Amadeus · Bar La Calle · Bar Harry's · Bar YPunto · Cafetería Gayarre · Bar Tudelano · Pastelería Trufas · Cafetería Azucarera · Cafeterías Trigo Dulce · Hotel AC · Hotel Delta · Hotel Santa María · Hotel Remigio · Hotel Tudela Bardenas · Hotel Torre Monreall · Hotel Bed4you · Oficinas Caixa · Oficinas Caja Rural · Trigo Dulce Paseo Invierno · Universidad (UPNA) · UNED · Escuela Oficial de Idiomas · ETI Tarazona · ETI San Juan · IES Valle del Ebro · IES Benjamin de Tudela · Colegio S.Fco. Javier.

Editorial DL NA 25-2013

AGENDA CULTURAL NÚMERO 395 Marzo 2025

EDITA:



E.P.E.L. Tudela - Cultura
Casa del Almirante.
Calle Rúa, 13 TUDELA

GESTIONA:



P. I. Municipal, Vial Transversal 3 nave 128
31500 TUDELA. Tel. 948 82 03 49 Fax. 948 82 03 99
imprensa@imprentacastilla.com

Los datos personales se incorporarán a un fichero responsabilidad de la Entidad Pública Empresarial Tudela - Cultura. Se utilizarán para la gestión de la actividad concreta en la que el titular participe. Los derechos de acceso, rectificación, cancelación y oposición pueden ejercerse en la oficinas del departamento de Cultura del Ayuntamiento. Puede ampliar esta información en la Web.

ACTIVIDADES DESTACADAS MARZO/25

EXPOSICIÓN PERMANENTE

Museo Muñoz Sola. Colección de pintura francesa de los siglos XIX y XX y muestra del pintor tudelano, César Muñoz Sola. Entrada gratuita.

Para concertar visitas generales, se puede consultar en el museo disponibilidad.

Horario: De miércoles a sábado de 10.30 a 13.30 y de 16.00 a 19.00 h. Domingo y festivos de 10.30 a 13.30.

Organiza: EPEL Tudela-Cultura. Museo Muñoz Sola de Arte Moderno.

EXPOSICIÓN

Juan Belzunegui. "40 años pintando"

Hasta el 4 de mayo

Hora: de martes a sábados de 10:30h a 13:30h y de 17:30h a 20:30h. Lunes, domingos y festivos de 10:30h a 13:30h.

Lugar: Casa del Almirante
Entrada libre.

Visita comentada por el artista, sábado 15 de marzo a las 12:00 h. (Plazas limitadas. Reserva en: 948 82 58 68)
Organiza: EPEL Tudela-Cultura

ACTIVIDAD

Meditación-Oración silenciosa en grupo.

Entrada libre. Actividad gratuita.
Lugar: Casa de Ejercicios de Cristo Rey

Horario: Miércoles de 18 a 19 h

Organiza: Escuela de Silencio-SF Moratíel.

Contacto: Pilar 646 34 23 31

EXPOSICIÓN

"La Luz de cada día" de Asun Marin Lamana.

Hasta el 14 de marzo

Hora: Horario de la biblioteca

Lugar: Biblioteca de Tudela

Entrada libre hasta completar aforo.

Organiza: Biblioteca Pública

"Yanguas y Miranda"

CONCURSO

23º Concurso de Microrrelatos

Consultar las bases en www.tudelacultura.com

Plazo de entrega: viernes 4 de abril, 13:30 horas

Organiza: EPEL Tudela - Cultura

1 | SÁBADO

ACTIVIDADES

Apúntate a las actividades del mes.

Gimnasia, Bailes de salón. Bailes línea, pilates, zumba, sevillanas, talleres de memoria, información, etc. Día para apuntarse al viajes a Asturias en Fiesta de Tudela del 25 al 31 de julio; al viaje a Alsacia y Selva Negra del 11 al 17 de junio; al viaje a Londres del 17 al 20 de

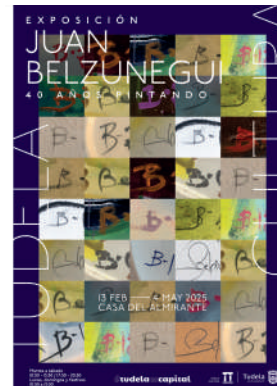

marzo; al viaje a Lourdes del 6 al 7 de mayo; al viaje a Segovia y Ávila del 1 al 3 de abril y a la excursión a Olite y Artajona el 25 de Marzo.

Organiza: Asociación de Jubilados La Ribera.

2 | DOMINGO

RUTA HISTÓRICA

Se visita **Palacio de Marqués de Huarte, Casa del Almirante y Palacio de San Adrián**

Hora: 11:30 h

Salida desde la Plaza de Fueros

Precio: 3€

Organiza: Turismo Ayunt. Tudela

3 | LUNES

EXPOSICIÓN

"Encendido colores" de ADACEN

Fechas: Del 3 al 14 de marzo.

Lugar: Patio de la UNED de Tudela.

Entrada libre.

Organiza: UNED Tudela y ADACEN

Colabora: Gobierno de Navarra y Ayuntamiento de Tudela

ACTIVIDAD

Carnaval en Chiquiticasa

Participantes de 0 a 3 años acompañados de una persona adulta. Inscripciones por orden de llegada hasta completar aforo.

Lugar: Chiquiticasa - Centro Cívico

Lourdes Horario: 10:00 y 17:00 h

Precio entrada diaria: 2€

Organiza: Centros Cívicos - Ayuntamiento de Tudela,

CURSO

Recursos digitales y derechos de autor (Edición actualizada, 2024-2025)

Fechas: Del 3 al 24 de marzo. Lunes

de 18:00 a 20:30 h.

Modalidad: Online, directo y diferido

Precios de matrícula: consultar en www.unedtudela.es

Organiza: UNED Tudela

Colabora: Gobierno de Navarra y Ayuntamiento de Tudela

VELADA MUSICAL CICLO CULTURAL AMIGOS DE LA ORDEN DEL VOLATÍN- Concierto acústico "NAKO TMAS" Acompañado por los MOÑAKOSBAND.

Lugar: Sede de la Orden del Volatin

Hora: 19:30 h.

Al final se servirá un aperitivo.

Actividad gratuita y con aforo para 70 personas.

Organiza: Orden del Volatin.

5 | MIÉRCOLES

ACTIVIDAD

**Visita guiada para centros escolares.
"Los roles de la mujer en el arte"**

Para concertar las visitas, consultar disponibilidad en el museo en el tf 948 40 26 40

Horario: de 10.30 a 13.h.

Organiza: EPEL Tudela-Cultura.

Museo Muñoz Sola de Arte Moderno.

6 | JUEVES

ACTIVIDAD

Jornada de Puertas abiertas

Participantes de 0 a 3 años acompañados de una persona adulta. Inscripciones por orden de llegada hasta completar aforo.

Lugar: Chiquiticasa - Centro Cívico

Lourdes. Horario: 10:00 y 17:00 h

Organiza: Centros Cívicos - Ayuntamiento de Tudela,

TALLER

"Cuidados primer año de vida"

Lugar: Chiquiticasa - Centro Cívico
Lourdes. Inscripciones por orden de llegada hasta completar aforo.

Horario: 11:00 h

Organiza: Gobierno de Navarra- Área de salud de Tudela.

Colabora: Centros Cívicos - Ayuntamiento de Tudela,

ACTIVIDAD

**Visita guiada para centros escolares.
"Los roles de la mujer en el arte"**

Para concertar las visitas, consultar disponibilidad en el museo en el tf 948 40 26 40

Horario: de 10.30 a 13.h.

Organiza: EPEL Tudela-Cultura.

Museo Muñoz Sola de Arte Moderno.

CURSO

Jornadas "Innovación y Sostenibilidad en la Agricultura: tecnologías y estrategias de Implementación"

Fechas: Del 6 al 7 de marzo.

Lugar: UNED Tudela.

Modalidad: Presencial y Online, directo y diferido

Precios de matrícula: Gratuita (Necesaria inscripción)

Organiza: UNED Tudela, CSIC, Instituto de Agrobiotecnología (IdAB) y UAGN

Patrocina: MSCRica, CORTEVA, Red Ceres y Agroebro

Colabora: Gobierno de Navarra y Ayuntamiento de Tudela

CURSO

Historia del Antiguo Egipto: una aproximación

Fechas: Del 6 de marzo al 10 de abril de 2025. Jueves de 18:00 a 20:00 h.

Modalidad: Online, directo y diferido

Precios de matrícula: consultar en www.unedtudela.es

Organiza: UNED Tudela

Colabora: Gobierno de Navarra y Ayuntamiento de Tudela

CHARLA

"Mujer creadora en el s. XIX"

A cargo de Izaskun Gamén.

Lugar: Casa del Almirante

Horario: de 18:00 h.

Entrada libre

Organiza: EPEL Tudela-Cultura.

Museo Muñoz Sola de Arte Moderno.

7 | VIERNES

ACTIVIDAD

**Visita guiada para centros escolares.
"Los roles de la mujer en el arte"**

Para concertar las visitas, consultar disponibilidad en el museo en el tf 948 40 26 40

Horario: de 10.30 a 13.h.

Organiza: EPEL Tudela-Cultura.

Museo Muñoz Sola de Arte Moderno.

ACTIVIDAD

Iniciación a los juegos de Rol

Que es un juego de rol? Orígenes, fundamentos, mecánicas principales, actualidad, partida para novatos. Variarán las partidas y los juegos según los asistentes a las sesiones, es posible apuntarse a una sesión o a varias, se organizará según número de inscritos.

Lugar: CC RUA . Aula 2B.

Horario: de 19.30 a 21:30.h.

Edad: Adultos (16 años con permiso paterno). Inscripción gratuita: dadosytokens@gmail.com

Organiza: Asociación Datos y tokens

8 | SÁBADO

EXPOSICIÓN

Arista invitada: Rosa Iribarren.

Del 8 de marzo al 31 de diciembre.

Lugar: Museo Muñoz Sola.
Entrada libre.
Organiza: EPEL Tudela-Cultura.
Museo Muñoz Sola de Arte Moderno

RUTA HISTÓRICA

Se visita **Palacio de Marqués de Huarte, Casa del Almirante y Palacio de San Adrián**

Hora: 11:30 y 17:00 h
Salida desde la Plaza de Fueros
Precio: 3€
Organiza: Turismo Ayunt. Tudela

DÍA INTERNACIONAL DE LAS MUJERES

Concentración y lectura de la declaración por el 8M "Día Internacional de las Mujeres".
Concierto #elmusicalle de Txistularis de Tudela

Hora: 12:45 h.
Lugar: Plaza de los Fueros.
Organiza: Ayuntamiento de Tudela.
Concejalía Igualdad. Consejo Municipal por la Igualdad



ZARZUELA

Coro Joaquín Gaztambide: "Zarzuela viajera"
Lugar: Teatro Gaztambide

Hora: 20:30 horas
Entrada: 8 €
Duración: 90 minutos
Venta de entradas: SAC
Ayuntamiento, SAC Barrio de Lourdes, www.tudelacultura.com o en la taquilla del teatro desde una
Organiza: EPEL Tudela Cultura



9 | DOMINGO

RUTA HISTÓRICA

Se visita **Palacio de Marqués de Huarte, Casa del Almirante y Palacio de San Adrián**

Hora: 11:30 h
Salida desde la Plaza de Fueros
Precio: 3€
Organiza: Turismo Ayunt. Tudela

VISITA GUIADA

"**Mujer creadora en el s. XIX**"
A cargo de Izaskun Gamen.
Lugar: Museo Muñoz Sola.
Horario: de 12:00 h.
Necesaria inscripción previa en el tf. 948 40 26 40
Organiza: EPEL Tudela-Cultura.
Museo Muñoz Sola de Arte Moderno

10 | LUNES

CURSO

Quentin Tarantino. Pulp Cinema

Fechas: Del 10 al 31 de marzo de 2025. Lunes de 17:30 a 20:00 h.
Lugar: UNED Tudela.
Modalidad: Presencial y Online, directo y diferido
Precios de matrícula: consultar en www.unedtudela.es
Organiza: UNED Tudela
Colabora: Gobierno de Navarra y Ayuntamiento de Tudela

11 | MARTES

CHARLA DEBATE

«**El feminismo como motor de transformación y justicia social: retos y oportunidades en un contexto global.**»

El feminismo es una de las herramientas más potentes de transformación social al incidir directamente en la base de la estructura de nuestra sociedad: la desigualdad entre mujeres y hombres.
Ponente: Patricia Abad Encinas
Directora gerente del Instituto Navarro para la Igualdad.
Hora: de 19:30 h a 21:00 h.
Lugar: Palacio Decanal
Organiza: Fundación Acción Solidaria.

12 | MIÉRCOLES

ACTIVIDAD

Visita guiada para centros escolares.
"Los roles de la mujer en el arte"
Para concertar las visitas, consultar disponibilidad en el museo en el tf 948

40 26 40
Horario: de 10.30 a 13.h.
Organiza: EPEL Tudela-Cultura.
Museo Muñoz Sola de Arte Moderno.

PROYECCIÓN Y COLOQUIO

Proyección del documental **Juan Belzunegui "El cazador de los sentidos" y posterior coloquio con el artista y el director del documental, Julio Mazarico.**
Hora: 19:00 h.
Lugar: Casa del Almirante
Entrada libre
Organiza: EPEL Tudela - Cultura

13 | JUEVES

CURSO

Seguridad ciudadana, videovigilancia pública y protección de derechos fundamentales

Fechas: de 9:00 a 14:00 y de 16:00 a 21:00 h.
Lugar: UNED Tudela.
Modalidad: Presencial y Online, directo y diferido
Precios de matrícula: consultar en www.unedtudela.es
Organiza: UNED Tudela y ISFES
Colabora: Gobierno de Navarra y Ayuntamiento de Tudela

CURSO

El auxiliar educativo como figura imprescindible en la educación del alumnado con Necesidades Educativas Especiales (NEE's) - Edición 2025

Fechas: Del 13 de marzo al 13 de abril de 2025
Lugar: Plataforma Online UNED Tudela
Modalidad: online en diferido
Precios de matrícula: consultar en

www.unedtudela.es

Organiza: UNED Tudela.

Colabora: Gobierno de Navarra y Ayuntamiento de Tudela

ACTIVIDAD

Visita guiada para centros escolares.

"Los roles de la mujer en el arte"

Para concertar las visitas, consultar disponibilidad en el museo en el tf 948 40 26 40. Horario: de 10.30 a 13.h.

Organiza: EPEL Tudela-Cultura. Museo Muñoz Sola de Arte Moderno.

TALLER

"Gestión de rabietas y emociones intensas"

Público en general. Inscripciones gratuitas en el SAC a partir del jueves 6 de marzo.

Lugar: Chiquitica - Centro Cívico

Lourdes. Horario: 18:00 h

Organiza: Centros Cívicos -

Ayuntamiento de Tudela,

14 | VIERNES

ACTIVIDAD

Visita guiada para centros escolares.

"Los roles de la mujer en el arte"

Para concertar las visitas, consultar disponibilidad en el museo en el tf 948 40 26 40. Horario: de 10.30 a 13.h.

Organiza: EPEL Tudela-Cultura. Museo Muñoz Sola de Arte Moderno.

DÍA INTERNACIONAL DE LAS MUJERES

Entrega de premios del XXI

Concurso de poesía y microrrelatos (Las Mujeres)

Hora: de 18:30 h

Lugar: Mancomunidad de la Ribera.

Entrada libre hasta completar aforo.

Organiza: Asoc. de Mujeres El Tazón-Santa Ana.

Colabora: Ayuntamiento de Tudela. Concejalía Igualdad. Consejo Municipal por la Igualdad

ACTIVIDAD

Iniciación a los juegos de Rol

Lugar: CC RUA . Aula 2B.

Horario: de 19.30 a 21:30.h.

Edad: Adultos (16 años con permiso paterno). Inscripción gratuita:

datosytokens@gmail.com

Organiza: Asociación Dados y tokens

15 | SÁBADO

ACTIVIDAD

Día para apuntarse al concurso de menestras a celebrar el 13 de abril.

Apuntarse en la oficina.

Organiza: Asociación de Jubilados

La Ribera.

TALLER

Resolviendo problemas juntos

Actividad en familia. Niños y niñas, de 6 a 12 años acompañados de una persona adulta. Inscripciones gratuitas en el SAC a partir del viernes 7 de marzo.

Lugar: Casa de Juventud Lestonnac,

centro cívico. Horario: 10:30 h

Organiza: Centros Cívicos -

Ayuntamiento de Tudela,

DÍA INTERNACIONAL DE LAS MUJERES

Taller de RAP para mayores de 14 años "IGUALRAP" a cargo de Hugo Monforte

Hora: de 11 a 12:30 h

Lugar: Casa de Juventud Lestonnac.

Centro Cívico. Gratuito.

Plazas limitadas.

Inscripción



Organiza: Ayuntamiento de Tudela. Concejalía Igualdad. Consejo Municipal por la Igualdad

PUERTAS ABIERTAS

CPEIP Monte San Julián

Lugar: Edificio de Primaria. Aula

Ikasnova. CPEIP Monte San Julián

Horario: 11 h. Servicio de Ludoteca.

Inscripciones 948848334

Organiza: CPEIP Monte San Julián

RUTA HISTÓRICA

Se visita Palacio de Marqués de Huarte, Casa del Almirante y Palacio de San Adrián

Hora: 11:30 y 17:00 h. Precio: 3€

Salida desde la Plaza de Fueros

Organiza: Turismo Ayunt. Tudela

VISITA

Visita comentada a la exposición de Juan Belzunegui. "40 años pintando"

Hora: 12:00 h.

Lugar: Casa del Almirante

Entrada libre.

Gratuita. Previa reserva de plaza

llamando al teléfono 948 82 58 68.

Plazas limitadas.

Organiza: EPEL Tudela-Cultura

16 | DOMINGO

VISITA GUIADA

Catedral y Claustro

Hora: 10:00 h

Precio: 7 €

Inscripción previa info@

museodetudela.com - 948402161.

Organiza: Museo de Tudela-Palacio

Decanal

RUTA HISTÓRICA

Se visita Palacio de Marqués de Huarte, Casa del Almirante y Palacio de San Adrián

Hora: 11:30 h

Salida desde la Plaza de Fueros

Precio: 3€

Organiza: Turismo Ayunt Tudela

CONCIERTO

Rock en familia: "Queenmania"

Lugar: Teatro Gaztambide

Hora: 17:30 horas

Entrada: desde 12,75€

Duración: 75 minutos

--Venta de entradas: SAC

Ayuntamiento, SAC Barrio de

Lourdes, www.tudelacultura.com o

en la taquilla del teatro desde una

Organiza: EPEL Tudela Cultura



17 | LUNES

CURSO GRATUITO

Uso de teléfono móvil Android (Smartphone)(Presencial 10 h) - "Aventura Digital" Ciudadanía general

Horario: Del 17 al 20 de marzo lunes a jueves. De 17:00 a 19:30 h.

Esta formación está dirigida a ciudadanía general que quieran iniciarse, o asentar conocimientos, en el uso del teléfono móvil,

(Android) y se tratarán contenidos como: configuración del móvil y ajustes, opciones de seguridad, aplicación Android, navegar por Internet, WhatsApp. Resuelve tus dudas con nosotros. ¡¡GRATUITO!! Previa inscripción.

Inscripciones: 948 012 012

Lugar: Nueva Sala Dedalo City, C/Díaz

Bravo nº entreplanta D (Tudela)

Formato: Presencial

Organiza: Fundación Dédalo

PROGRAMACIÓN EN TORNO AL 8M "DÍA INTERNACIONAL DE LAS MUJERES"

"Desigualdad Real, Justicia Pendiente"

8 de MARZO

Concentración ciudadana y lectura de la declaración institucional

Concierto #elmusicalle de Txistularis de Tudela.

Hora y lugar: 12:45 h. en la Plaza de los Fueros.

14 de MARZO

Entrega de premios del XXI Concurso de poesía y microrrelatos (Las Mujeres)

Hora: de 18:30 h

Lugar: Mancomunidad de la Ribera.
Entrada libre hasta completar aforo.
Organiza: Asoc. de Mujeres El Tazón-Santa Ana.

15 de MARZO

Taller de RAP para mayores de 14 años "IGUALRAP" a cargo de Hugo Monforte

Hora: de 11 a 12:30 h

Lugar: Casa de Juventud Lestonnac.

Centro Cívico

Gratuito.

Plazas limitadas.

Inscripción.



19 de MARZO

Las calles que dan voz a las mujeres de Tudela.

Presentación del callejero de Tudela

con las calles con nombre de mujeres

Hora: de 18 a 19 h

Lugar: Casa de Juventud Lestonnac.

Centro Cívico

Entrada libre hasta completar aforo.

22 de MARZO

Taller de dibujo: "Un cuaderno propio" para niñas y niños de 8 a 13 años"

Hora: de 11:00 a 13:30 h

Lugar: Bodega Museo Muñoz Sola

Formadora: Miriam Cameros

Plazas limitadas. Inscripciones

Museo Muñoz Sola. 948402640.

Miércoles a Sábado: 10:30 h. a 13:30 h. y de 16 h. a 19 h. y Domingo: 10:30 h. a 13:30 h.

Colabora: Museo Muñoz Sola.

23 de MARZO

Taller de dibujo: "Un cuaderno propio" para personas adultas

Hora: de 10:30 a 13:30 h

Lugar: Bodega Museo Muñoz Sola

Formadora: Miriam Cameros

Plazas limitadas. Inscripciones

Museo Muñoz Sola. 948402640.

Miércoles a Sábado: 10:30 h. a 13:30 h.

y de 16 h. a 19 h. y Domingo: 10:30 h. a 13:30 h.

Colabora: Museo Muñoz Sola.



TUDELA
CULTURA



Tudela
AYUNTAMIENTO



Sáb 8 MAR 20:30
Zarzuela viajera
Coro Joaquín Gaztambide
ZARZUELA

Sábado 8 de Marzo /
20:30 h.
TEATRO
Coro Joaquín Gaztambide.
"Zarzuela viajera"
Precio: 8 €
Organiza: EPEL Tudela-Tudela



DOM 16 MAR 17:30
Queenmania
Rock en familia - FAMILIAR

Domingo 16 de Marzo /
17:30 h.
CONCIERTO
Rock en familia:
"Queenmania"
Precio: Desde 12,75 €
Organiza: EPEL Tudela-Tudela



VIE 21 MAR 19:30
Orq. Sinfónica de Navarra
Luces y sombras - CLÁSICA

Viernes 21 de Marzo /
19:30 h.
ORQUESTA SINFÓNICA DE NAVARRA
"Luces y sombras"
Precio: Desde 14€
Organiza: EPEL Tudela-Tudela



DOM 23 MAR 11:00/12:30
Aqualuz
Teatro para primera infancia
FAMILIAR

Domingo 23 de Marzo /
11:00 y 12:30 h.
FAMILIAR
Teatro para primera infancia
"Aqualuz"
Precio: 10 €
Organiza: EPEL Tudela-Tudela



SÁB 29 MAR 20:30
Xoel López
CONCIERTO

Sábado 29 de Marzo /
20:30 h.
CONCIERTO
Xoel López
Precio: Desde 25,50 €
Organiza: EPEL Tudela-Tudela



DOM 30 MAR 19:30
Una madre de película
Con Toni Acosta - TEATRO

Domingo 30 de Marzo /
19:30 h.
TEATRO
"Una madre de película".
Con Toni Acosta.
Precio: Desde 17€
Organiza: EPEL Tudela-Tudela

Venta de Entradas

Anticipada
SAC Ayuntamiento
SAC Barrio Lourdes

Taquilla
Desde una hora
antes
del espectáculo

Internet
www.teatrogaztambide.es
www.tudelacultura.com
www.tudela.es

Gobierno de Navarra
Nafarroako Gobernua



18 | MARTES

CONFERENCIA

EL CUERPO HABLA.(2ª Parte)

“Claves para aplicar el lenguaje no verbal en nuestras relaciones”

Hora: 19:00 h.

Lugar: Centro Cívico Lestonnac

Ponente: José Ángel Andrés, profesor de Comunicación y Coach. Entrada Libre.

Organiza: Colectivo Psicología.

19 | MIÉRCOLES

CURSO

Contabilidad de costes y de gestión para la toma de decisiones

Fechas: Del 19 de marzo al 9 de abril de 2025. Miércoles de 17:30 a 20:00 h
Modalidad: online, directo y diferido
Precios de matrícula: consultar en www.unedtudela.es

Organiza: UNED Tudela.

Colabora: Gobierno de Navarra y Ayuntamiento de Tudela

DÍA INTERNACIONAL DE LAS MUJERES

Las calles que dan voz a las mujeres de Tudela.

Presentación del callejero de Tudela con las calles con nombre de mujeres
Hora: de 18 a 19 h

Lugar: Casa de Juventud Lestonnac. Centro Cívico

Entrada libre hasta completar aforo.

Organiza: Ayuntamiento de Tudela. Concejalía Igualdad. Consejo Municipal por la Igualdad

20 | JUEVES

EXPOSICIÓN TEMPORAL

“Raul Gil”

Del 20 de marzo al 11 de mayo
Lugar: Museo Muñoz Sola.
Organiza: EPEL Tudela-Cultura.
Museo Muñoz Sola de Arte Moderno

21 | VIERNES

TALLER ONLINE GRATUITO LAS ETT COMO BÚSQUEDA DE EMPLEO

Horario: De 9:15 a 10:45 h.

Este taller está dirigido prioritariamente a personas en desempleo, conocerás las ETT más importantes, te registrarás en ellas, aprenderás a crear tu currículum y carta de presentación en las diferentes plataformas. Resuelvo todas tus dudas. En este taller, dirigido prioritariamente a personas en desempleo, se verán las plataformas más usadas para la búsqueda de empleo. ¡GRATUITO!!
Previa inscripción.
Formato: Online
Organiza: Fundación Dédalo

ENCUENTROS MUSICALES

Charla sobre el programa que la OSN ofrecerá a continuación en su concierto “Luces y sombras” en el teatro Gaztambide.

Lugar: Salón de actos del Centro Cívico Lestonnac

Hora: 18:00 horas

Dirige: Mariano Jiménez

Entrada libre.

Organiza: EPEL Tudela Cultura

MÚSICA CLÁSICA

Orquesta Sinfónica de Navarra “Luces y sombras”

Programa:

Félix Mendelssohn (1809-1847).

Obertura de Ruy Blas, op.95

Félix Mendelssohn (1809-1847).

Sinfonía nº1 en Do menor, op.11
Antonin Dvorak (1841-1904). Sinfonía nº7 en Re menor, op.70
Antoni Wit, director.
Lugar: Teatro Gaztambide
Hora: 19:30 horas
Entrada: desde 14€
Duración: 74 minutos + Descanso
Venta de entradas: SAC Ayuntamiento, SAC Barrio de Lourdes, www.tudelacultura.com o en la taquilla del teatro desde una
Organiza: EPEL Tudela Cultura



22 | SÁBADO

DÍA INTERNACIONAL DE LAS MUJERES

Taller de dibujo: “Un cuaderno propio” para niñas y niños de 8 a 13 años”

Hora: de 11:00 a 13:30 h

Lugar: Bodega Museo Muñoz Sola
Formadora: Miriam Cameros

Plazas limitadas. Inscripciones Museo Muñoz Sola. 948402640.

Miércoles a Sábado: 10:30 h. a 13:30 h. y de 16 h. a 19 h. y Domingo: 10:30 h. a 13:30 h.

Organiza: Ayuntamiento de Tudela.

Concejalía de Igualdad. Consejo Municipal por la Igualdad

Colabora: Museo Muñoz Sola.

RUTA HISTÓRICA

Se visita Palacio de Marqués

de Huarte, Casa del Almirante y Palacio de San Adrián

Hora: 11:30 y 17:00 h

Salida desde la Plaza de Fueros

Precio: 3€

Organiza: Turismo Ayunt. Tudela

DÍA INTERNACIONAL DE LA POESÍA 2025

Recital popular de poesía

Hora: 12:00 h.

Lugar: Calle Herreras

Participan: Centros educativos, escritores, asociaciones literarias, residencias de personas mayores...
Organiza. EPEL Tudela- Cultura



23 | DOMINGO

VISITA GUIADA

Catedral y Claustro

Hora: 10:00 h

Precio: 7 €

Inscripción previa info@museodetudela.com

948402161.

Organiza: Museo de Tudela-Palacio Decanal

DÍA INTERNACIONAL DE LAS MUJERES

Taller de dibujo: “Un cuaderno propio” para personas adultas

Hora: de 10:30 a 13:30 h

Lugar: Bodega Museo Muñoz Sola

Formadora: Miriam Cameros

Plazas limitadas. Inscripciones

Museo Muñoz Sola. 948402640.
Miércoles a Sábado: 10:30 h. a 13:30 h.
y de 16 h. a 19 h. y Domingo: 10:30 h.
a 13:30 h.
Organiza: Ayuntamiento de Tudela.
Concejalía de Igualdad. Consejo
Municipal por la Igualdad
Colabora: Museo Muñoz Sola.

FAMILIAR

Teatro para primera infancia "Aqualuz"

Lugar: Teatro Gaztambide
Hora: 11 y 12:30 horas (2 pases)
Entrada: 10€
Duración: 30 minutos + 15 minutos
de juegos
Recomendada de 6 meses a 3 años.
Venta de entradas: SAC
Ayuntamiento, SAC Barrio de
Lourdes, www.tudelacultura.com o
en la taquilla del teatro desde una
Organiza: EPEL Tudela Cultura



RUTA HISTÓRICA

Se visita Palacio de Marqués de Huarte, Casa del Almirante y Palacio de San Adrián

Hora: 11:30 h
Salida desde la Plaza de Fueros
Precio: 3€
Organiza: Turismo Ayuntamiento.
Tudela

ACTUACIÓN

Celebración Día del Padre
Verbena Duo Imperial
Hora: 19:00 h.

Organiza: Asociación de Jubilados
La Ribera.

24 | LUNES

EXPOSICIÓN

'Visiones en asfalto', de Javier Rodríguez Fernández

Fechas: Del 24 de marzo al 2 de mayo
Lugar: Patio de la UNED de Tudela.
Entrada libre.
Organiza: UNED Tudela
Colabora: Gobierno de Navarra y
Ayuntamiento de Tudela

CURSO GRATUITO

Banca digital y compra online. (Presencial 10 h) "Aventura Digital" Ciudadanía general

Horario: Del 24 al 27 de marzo. Lunes a
jueves de 17:00 a 19:30 h
Esta formación está dirigida a
ciudadanía general, conoceremos
el funcionamiento de la Banca
Digital y como realizar compras
online, le perderemos el miedo y
aprenderemos a utilizarla de forma
segura para aprovechar sus ventajas.
Resuelve tus dudas con nosotros.
¡¡GRATUITO!! Previa inscripción.
Inscripciones: 948 012 012
Lugar: Nueva Sala Dedalo City, C/Díaz
Bravo nº entreplanta D (Tudela)
Formato: Presencial
Organiza: Fundación Dédalo

25 | MARTES

CURSO

Fotografía de paisaje - 2025
Fechas: Del 25 de marzo al 1 de abril
Lugar: UNED Tudela
Modalidad: presencial

Precios de matrícula: consultar en
www.unedtudela.es
Organiza: UNED Tudela
Colabora: Gobierno de Navarra y
Ayuntamiento de Tudela

26 | MIÉRCOLES

CURSO

Presente y futuro de la economía y el empleo, en el marco de una transición ecológica y justa - Joaquín Nieto

Fechas: de 19:00 a 20:30 h.
Lugar: UNED Tudela
Modalidad: presencial, online, directo
y diferido
Precios de matrícula: GRATUITA
(Necesaria inscripción)
Organiza: UNED Tudela y ISFES
Colabora: Gobierno de Navarra y
Ayuntamiento de Tudela

27 | JUEVES

ACTIVIDAD EN FAMILIA

Día Internacional del queso

Participantes de 0 a 3 años
acompañados de una persona
adulto. Inscripciones por orden de
llegada hasta completar aforo.
Lugar: Chiquiticasa - Centro Cívico
Lourdes
Precio entrada diaria: 2€
Horario: 10:00 y 17:00 h
Organiza: Centros Cívicos -
Ayuntamiento de Tudela,

28 | VIERNES

ACTIVIDAD

Visita guiada para centros escolares.

"Los roles de la mujer en el arte"

Para concertar las visitas, consultar
disponibilidad en el museo en el tf 948
40 26 40
Horario: de 10:30 a 13h.
Organiza: EPEL Tudela-Cultura.
Museo Muñoz Sola de Arte Moderno.

VISITA GUIADA

Catedral y Claustro

Hora: 10:00 y 17:00 h
Precio: 7 €
Inscripción previa info@
museodetudela.com - 948402161.
Organiza: Museo de Tudela-Palacio
Decanal

29 | SÁBADO

TALLER

Lego

Actividad de infancia. Niños y niñas, de
5 a 12 años. Inscripciones gratuitas en
el SAC a partir del viernes 21 de marzo.
Lugar: Casa de Juventud Lestonnac,
centro cívico.
Horario: 10:30 h
Organiza: Centros Cívicos -
Ayuntamiento de Tudela,

RUTA HISTÓRICA

Se visita Palacio de Marqués de Huarte, Casa del Almirante y Palacio de San Adrián

Hora: 11:30 y 17:00 h
Salida desde la Plaza de Fueros
Precio: 3€
Organiza: Turismo Ayuntamiento
Tudela

CONCIERTO

XOEL LÓPEZ

Lugar: Teatro Gaztambide
Hora: 20:30 h.
Entrada: desde 25,50€



Cine

AGENDA CULTURAL TUDELA CULTURA



TUDELA
CULTURA



Tudela
AYUNTAMIENTO



ENTRADAS A LA VENTA EN WWW.CINEMONCAYO.ES

CINE CLUB MUSKARIA.



La semilla de la Higuera Sagrada
(168 min.)
Jueves 6: 19:30 h.
Precio: 6,00€ VOSE



La Tutoria (117 min.)
Jueves 13: 20:15 h.
Precio: 6,00€ VOSE



Mi única familia
(97 min.)
Jueves 20: 20:15 h.
Precio: 6,00€ VOSE



Secretos de un crimen
(125 min.)
Jueves 27: 20:15 h.
Precio: 6,00€ VOSE

CICLO CINE INFANTIL

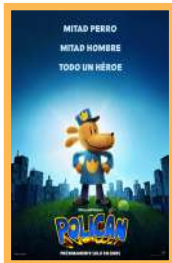

Policán (89 min.)
Sábado 15: 17:00 h.
Domingo 16: 17:00 h.
Precio: 3,50€



Paddington: Aventura en la Selva (106 min.)
Sábado 29: 17:00 h.
Domingo 30: 17:00 h.
Precio: 3,50€

CICLO CINE INDEPENDIENTE

¡ATENCIÓN A LOS HORARIOS!



María Callas
Sábado 1: 20:15 h.
Domingo 2: 20:15 h.
Lunes 3: 18:00 h.
Martes 4: 18:00 h.
Precio: 6,00€ (123 min.)



Emilia Pérez (132 min.)
Sábado 1: 17:45 h.
Domingo 2: 17:45 h.
Lunes 3: 20:15 h.
Martes 4: 20:15 h.
Precio: 6,00€



La última reina (120 min.)
Sábado 8: 20:15 h.
Domingo 9: 18:00 h.
Lunes 10: 20:15 h.
Martes 11: 18:00 h.
Precio: 6,00€



Vermiglio (119 min.)
Sábado 8: 18:00 h.
Domingo 9: 20:15 h.
Lunes 10: 18:00 h.
Martes 11: 20:15 h. Vose
Precio: 6,00€



Aún estoy aquí (135 min.)
Sábado 15: 20:00 h.
Domingo 16: 19:45 h.
Lunes 17: 17:45 - 20:15h.
Martes 18: 17:45 - 20:15h. Vose
Precio: 6,00€

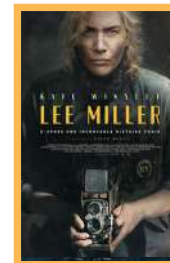

Lee Miller (116 min.)
Sábado 22: 20:00 h.
Domingo 23: 20:00 h.
Lunes 24: 18:00 h.
Martes 25: 20:15h. Vose
Precio: 6,00€



Tardes de Soledad (125 min.)
Sábado 22: 17:45 h.
Domingo 23: 17:45 h.
Lunes 24: 20:15 h.
Martes 25: 17:45 h.
Precio: 6,00€



The Brutalist (214 min.)
Sábado 29: 19:30 h.
Domingo 30: 19:30 h.
Lunes 31: 18:00 h.
Martes 1: 18:00 h. Vose
Precio: 6,00€

Duración: 85 minutos
 Venta de entradas: SAC
 Ayuntamiento, SAC Barrio de Lourdes, www.tudelacultura.com o en la taquilla del teatro desde una
 Organiza: EPEL Tudela Cultura



30 | DOMINGO

EXCURSIÓN

Devanos. Cañon del Cajo. 14 km y 350 metros de desnivel

Salida Tudela a las 7:30 h.

Inscripciones: Centro Cívico Lourdes, el 26 de marzo de 19:45 a 20:30 h.

Organiza: Asoc. Senderismo Tudela.

VISITA GUIADA

Catedral y Claustro

Hora: 10:00 h

Precio: 7 €

Inscripción previa info@museodetudela.com

– 948402161.

Organiza: Museo de Tudela-Palacio Decanal

TALLER FAMILIAR con BEBÉS

“Texturas y color”

De 18 meses a 2 años

Horario: de 11 a 12h.

Imprescindible acompañamiento de una persona adulta. Plazas limitadas. Gratuito. Incripciones en la recepción del Museo Muñoz Sola o en el tf. 948 40 26 40

Organiza: EPEL Tudela-Cultura. Museo Muñoz Sola de Arte Moderno.

RUTA HISTÓRICA

Se visita Palacio de Marqués de Huarte, Casa del Almirante y Palacio de San Adrián

Hora: 11:30 h. Salida desde la Plaza de Fueros. Precio: 3€

Organiza: Turismo Ayuntamiento Tudela

TEATRO

“Un madre de película” con Toni Acosta.

Lugar: Teatro Gaztambide

Hora: 19:30 h.

Entrada: desde 17 €

Duración: 80 minutos

Venta de entradas: SAC

Ayuntamiento, SAC Barrio de Lourdes, www.tudelacultura.com o en la taquilla del teatro desde una
 Organiza: EPEL Tudela Cultura



31 | LUNES

CURSO

Rentabilidad de los servicios sanitarios: políticas públicas y evaluación económica

Fechas: Del 31 de marzo al 3 de abril de 2025

Lugar: UNED Tudela.

Modalidad: Presencial y Online, directo y diferido

Precios de matrícula: consultar en www.unedtudela.es

Organiza: UNED Tudela y ISFES
 Colabora: Gobierno de Navarra y Ayuntamiento de Tudela

MUSEOS

MUSEO MUÑOZ SOLA DE ARTE MODERNO

Plaza Vieja 2 **Tel. 948 40 26 40**

Apertura al público y visitas:

De miércoles a Sábados de 10:30 a 13:30 y de 16 a 19 h. Domingos y festivos de 10:30 a 13:30 h.

museomunozsola@tudelacultura.es

www.museomunozsola.com

 Museo Muñoz Sola  @MuseoMunozSola

MUSEO DE TUDELA. PALACIO DECANAL

Calle Roso 2 **Tel. 948 40 21 61**

De lunes a sábados de 10:00 a 13:30 h. y de 16:00 a 19:00 h.

Domingos y festivos de 10:00 a 13:30 h.

info@museodetudela.com

 Museode Tudela  @Museo de tudela

CENTROS CULTURALES

CASA DEL ALMIRANTE

Tudela- Cultura (Departamento de Cultura del Ayuntamiento de Tudela)



Calle Rua, 13 **Tel. 948 82 58 68**

Horario oficinas: De lunes a viernes: De 9:30 a 13:30h. Visita de exposiciones: de martes a sábado de 10:30 a 13:30 y de 17:30 a 20:30h.

Domingos y festivos de 10:30 a 13:30 h.

tudelacultura@tudelala.es

www.tudelacultura.es

 Tudela Cultura  tudelacultura

MIGUEL SANCHEZ MONTES

Calle Alcait 3 **Tel. y fax 948 82 79 77**

www.perrinche.com

BIBLIOTECA PÚBLICA DE TUDELA

Calle Herreras 14 **Tel. 948 84 80 83**

Horario de apertura al público:

de 8:30 a 20:30 h.

biblitud@cfnavarra.com

  @bibliotecadetudela  683 261 455

@ FUNDACIÓN DÉDALO

ESPACIO NEXO Tel. 948 08 80 44

Polígono Industrial Municipal vial B

De lunes a viernes: De 9 a 14 h. y de 16 a 21 h.

info@fundaciondedalo.org

www.fundaciondedalo.org

www.youtube.com/fundaciondedalo

 fundaciondedalo  @fundaciondedalo

 fundaciondedalo

OFICINA DE TURISMO

Plaza de Los Fueros 5-6 **Tel. 948 84 80 58**

Lunes a jueves de 10 a 14 h. Viernes y sábados de 10 a 14 h. y de 16 a 19 h.

oit.tudela@navarra.es

PALACIO DE SAN ADRIÁN. Y PALACIO DE MARQUÉS DE HUARTE

Sábados de 11:00 a 13:30 h. y de 17:30 a 20:00 h. Domingos de 11:00 a 13:30 h.

i SAC INFORMACIÓN

SAC Casa Consistorial

De lunes a viernes, de 8 a 15:00 h. Sábados de 9:30 a 13:30 h. Verano (de julio a septiembre) de Lunes a viernes de 8 a 15 h.

SAC DEL BARRIO DE LOURDES

De Lunes a viernes de 8 a 14:30 h.



CENTROS CÍVICOS

centros-civicos@tudelala.es

CENTRO CÍVICO RUA

Calle Rua 33 **Tel. 948 84 83 13**

De lunes a viernes de 9 a 14 h. Lunes de 16 a 20 h. y de martes a viernes de 16 a 22 h.

CENTRO CÍVICO MOLINAR. CENTRO DE INTERPRETACIÓN DE LA HUERTA

Camino del Cristo nº 4 **Tel. 948 82 63 67**

Martes, miércoles y jueves de 16 a 20 h. Viernes de 16 a 22 h. y sábado de 10 a 14 h.

CENTRO CÍVICO BARRIO DE LOURDES

Calle El Frontón 3 **Tel. 948 40 30 55**

De lunes a viernes de 10 a 13 h. Lunes, miércoles y jueves de 16 a 22 h. y martes y viernes de 16 a 20 h.

CHIQUELICASA

Servicio dirigido a infancia de 0 a 3 años acompañados de sus familiares o responsables que promueve el desarrollo y crecimiento personal y relacional. De lunes a viernes de 10 a 13 h y lunes y jueves de 17 a 19 h.

CASA DE JUVENTUD LESTONNAC CENTRO CÍVICO

Calle San Marcial 27 **Tel. 948 84 81 16**

De lunes a viernes de 9 a 14 h. Lunes, martes y viernes de 16 a 22 h. y miércoles y jueves de 16 a 20 h. y sábado de 10 a 13 h. y de 16 a 20:30 h.

ESPACIO JOVEN

Actividades para adolescentes y jóvenes desde los 10 años. Videoconsolas, comics, fútbol, diana, ordenadores...

Viernes de 17 a 22 h. Sábado de 16 a 22 h.

Domingo de 16 a 21 h.



DEPORTES

COMPLEJO MUNICIPAL CIUDAD DE TUDELA

Av. Merindades 21 **Tel. 948 82 56 13**

gestiondeportes@tudelala.es

COMPLEJO MUNICIPAL RIBOTAS

Paseo Pamplona 18 **Tel. 948 82 10 32**

gestiondeportes@tudelala.es

CENTRO DEPORTIVO MUNICIPAL CLARA CAMPOAMOR (PISCINAS CUBIERTAS)

Av. Huertas Mayores 6

Tel. 948 82 59 09 Fax. 948 41 47 58

recepcion@cdmclaracampoamor.com

www.cdmclaracampoamor.com

EXPOSICIÓN

JUAN BELZUNEGUI

40 AÑOS PINTANDO

13 FEB → 4 MAY 2025
CASA DEL ALMIRANTE

Martes a sábado
10:30 - 13:30 / 17:30 - 20:30
Lunes, domingos y festivos
10:30 a 13:30

 **tudela es capital**

TUDELA
CULTURA



Tudela
AYUNTAMIENTO



SÍGUENOS EN:



www.tudelacultura.es

Gobierno
de Navarra



Nafarroako
Gobernua

TUDELA
CULTURA



Tudela
AYUNTAMIENTO



#tudelaescapital